



KARTA: .....

Z KLASY: .....

## Nowoczesne technologie

1 Wpisz wyraz **nowoczesne** pod odpowiednią grupą przedmiotów.



---



---



---



---



---



---

2 Narysuj strzałki pokazujące, co można osiągnąć dzięki zastosowaniu nowoczesnych technologii w życiu codziennym.



KARTA: .....

Z KLASY: .....



- 3 Przeczytaj tekst. Podkreśl w nim wyrażenia, których znaczenia nie rozumiesz.

Ciocia Ady buduje farmy wiatrowe. W nich produkuje się czystą energię.

- 4 Tata Jasia wyjechał na kilka dni na szkolenie. Kiedy dojechał na miejsce, przesłał rodzinie wiadomość drogą e-mail. Odczytaj ją, a następnie zamaluj na klawiaturze klawisze, których użył tata Jasia do napisania wiadomości.

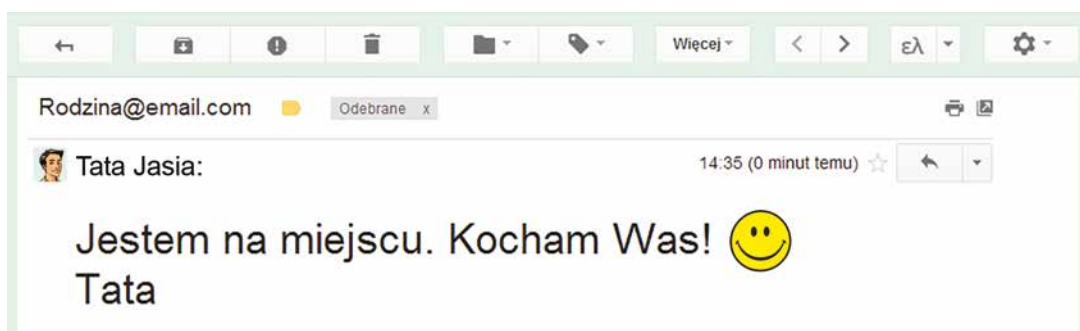

- 5 Powiedz, co oznacza ten rysunek:





KARTA: .....

Z KLASY: .....



## Nowoczesne technologie

- 1 Wpisz TAK, jeżeli stwierdzenie jest prawdziwe, lub NIE, jeżeli jest nieprawdziwe.

Stwierdzenie	TAK lub NIE
Dzieci korzystają z internetu tylko wtedy, kiedy rodzice im na to pozwolą.	
W internecie można znaleźć tylko materiały potrzebne do nauki.	
W internecie można znaleźć informacje dotyczące pisowni różnych wyrazów.	
Z internetu można korzystać przez tyle czasu, ile się chce.	
Przesiadywanie przed komputerem nie jest szkodliwe dla zdrowia.	

### Młody naukowiec

- 2
- Co się może stać, jeżeli zamiast spotykać się ze znajomymi będziesz grać w gry komputerowe?
  - Napisz, jakie cechy ma Twoja najlepsza przyjaciółka lub Twój najlepszy przyjaciel.

---



---



---



---



---



---



---



KAPITAŁ LUDZKI  
NARODOWA STRATEGIA SPÓJNOŚCI



OŚRODEK  
ROZWOJU  
EDUKACJI



UNIA EUROPEJSKA  
EUROPEJSKI  
FUNDUSZ SPOŁECZNY



KARTA: .....

Z KLASY: .....



## Nowoczesne technologie

- 1 Wyobraź sobie, że grasz w szachy białymi pionkami. Teraz Twój ruch. Zaproponuj kilka posunięć. Zaznacz je strzałkami.

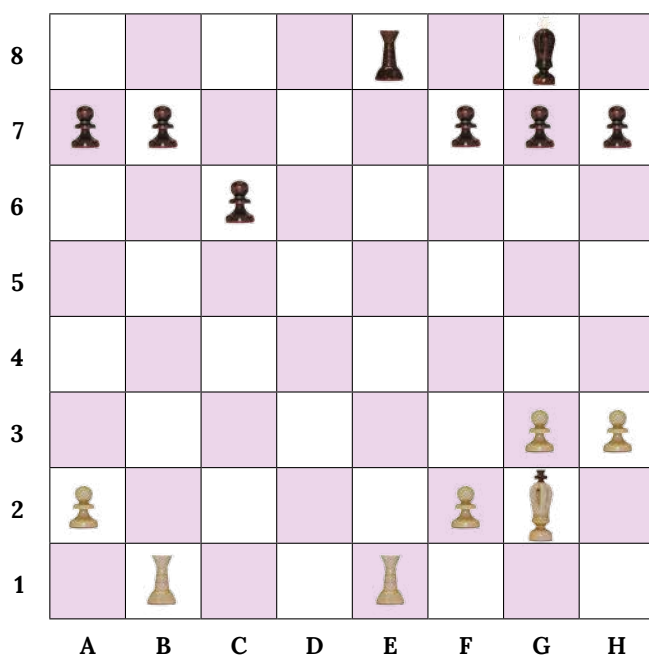

- 2 Wykonaj działania według wzoru.

$$2 + 5 = 5 + 2 = 7$$

$$1 + 2 = \begin{array}{|c|c|c|c|c|} \hline & & & & \\ \hline & & & & \\ \hline \end{array}$$

$$2 + 4 = \begin{array}{|c|c|c|c|c|} \hline & & & & \\ \hline & & & & \\ \hline \end{array}$$

$$5 + 1 = \begin{array}{|c|c|c|c|c|} \hline & & & & \\ \hline & & & & \\ \hline \end{array}$$

$$3 + 7 = \begin{array}{|c|c|c|c|c|} \hline & & & & \\ \hline & & & & \\ \hline \end{array}$$

$$8 + 0 = \begin{array}{|c|c|c|c|c|} \hline & & & & \\ \hline & & & & \\ \hline \end{array}$$

$$7 + 2 = \begin{array}{|c|c|c|c|c|} \hline & & & & \\ \hline & & & & \\ \hline \end{array}$$

$$6 + 3 = \begin{array}{|c|c|c|c|c|} \hline & & & & \\ \hline & & & & \\ \hline \end{array}$$

$$4 + 5 = \begin{array}{|c|c|c|c|c|} \hline & & & & \\ \hline & & & & \\ \hline \end{array}$$



KARTA: .....

Z KLASY: .....

- 3 Wykonaj działania i połącz je z wynikami w tabeli. W dolnym wierszu tabeli wpisz odpowiednie litery. Odczytaj hasło.

$9 - 1$	$6 - 5$	$9 - 0$	$5 - 1$
T	E	P	R
$8 - 3$	$7 - 1$	$9 - 7$	$10 - 7$
O	U	K	M

2	5	3	9	6	8	1	4
							R

- 4 Tata Krysi jest weterynarzem. Wczepia psom specjalne czipy, dzięki którym łatwo jest je odszukać, kiedy się zgubią. Krysia ma trzy psy, dwa koty i dwa patyczaki. Ile zwierząt ma Krysia?

--	--	--	--	--	--	--	--	--	--	--	--	--	--	--	--	--	--	--	--	--	--





KARTA: .....

Z KLASY: .....

5 Połącz po dwie liczby tak, aby po dodaniu dały wynik 10.

6 Wpisz w kółka takie liczby, aby po dodaniu dały wynik 10.

Praca  
domowa



KARTA: .....

Z KLASY: .....



Razem  
z Rodzicami



- o Zastanówcie się, czy korzystanie z nowoczesnych technologii ma więcej plusów, czy więcej minusów.
- o Odwiedźcie stronę internetową [www.matematycznawyspa.pl](http://www.matematycznawyspa.pl) i znajdźcie Wasze ulubione pomoce multimedialne.

**1** Zaprojektuj nowoczesny sprzęt domowy, który ułatwiłby Ci sprzątanie pokoju.



KAPITAŁ LUDZKI  
NARODOWA STRATEGIA SPÓJNOŚCI



OŚRODEK  
ROZWOJU  
EDUKACJI



UNIA EUROPEJSKA  
EUROPEJSKI  
FUNDUSZ SPOŁECZNY

