

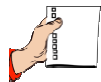

Jak zrobić model domu?



Potrzebne materiały:

- brystol,
- klej,
- nożyczki,
- ołówek,
- linijka.



Krok po kroku:

1. Zaplanuj poszczególne wymiary domu.
2. Narysuj szablon domu na brystolu. Nie zapomnij dorysować drzwi i okien!
3. Wytnij brystolowy model, wytnij też otwory na okna i drzwi.
4. Zagnij na wszystkich liniach.
5. Listki wystające poza kwadratowe ściany posmaruj klejem i sklej cały model ze sobą, aż otrzymasz kostkę.
6. Wytnij większy kawałek brystolu i naklej go na górze domku - to będzie dach.
7. Udekoruj model według własnego pomysłu.

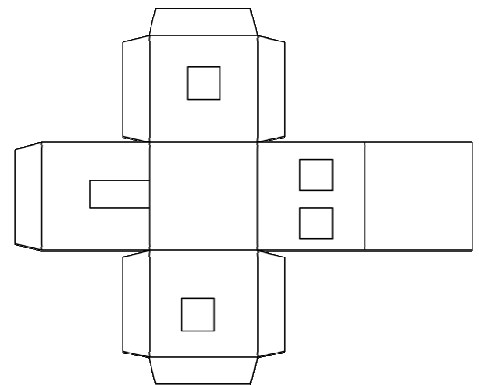



Co z tego wynika?

1) Dorysuj na modelu drzwi, okna i inne dekoracje. Uważaj, żeby nie zrobić drzwi na podłodze!

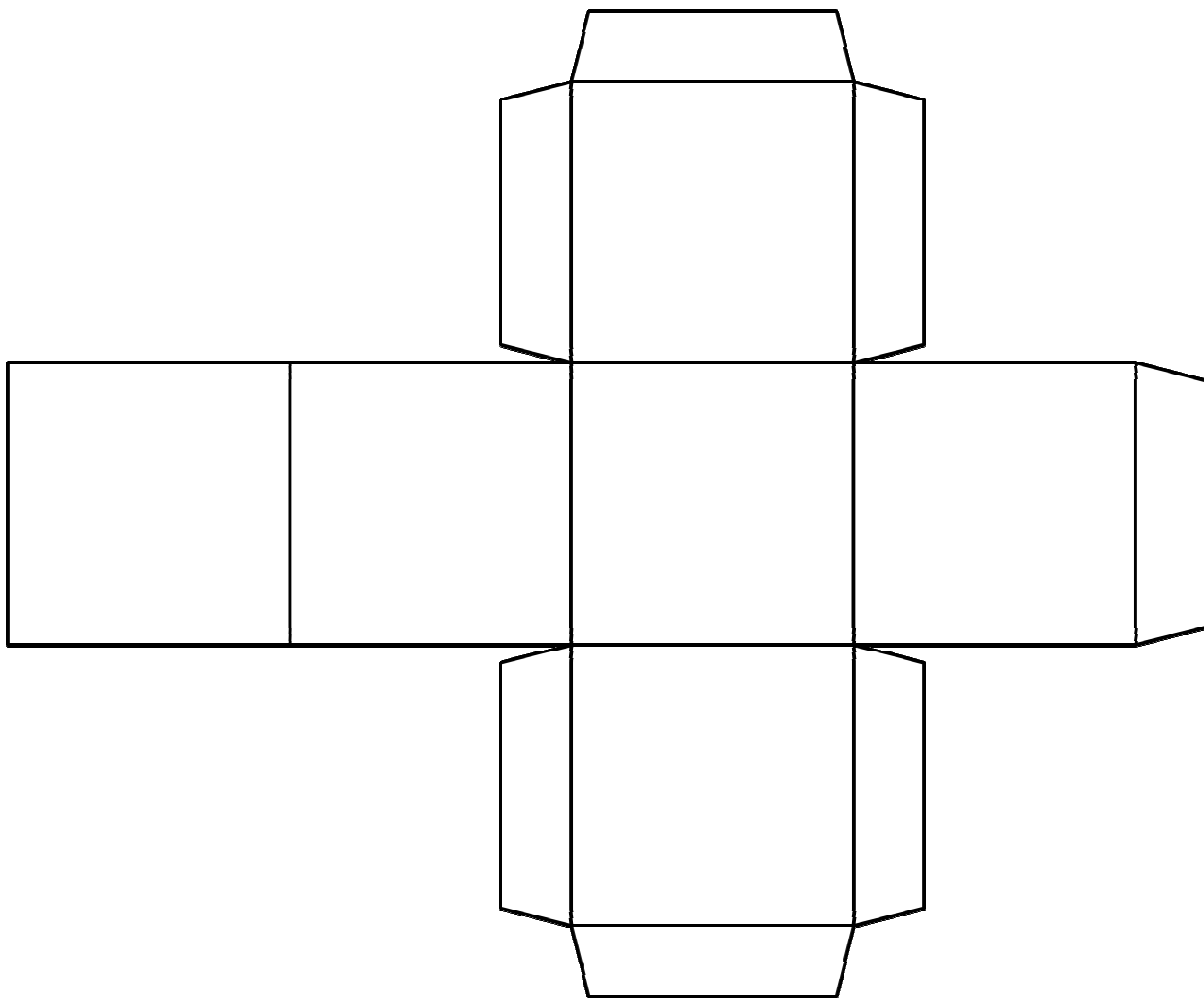

Klasa I

Tydzień 19

Scenariusz 3

Film "Jak zrobić model domu?"



WŁĄCZ MYŚLENIE!



2) Kasia mieszka w żółtym domu. Tomek mieszka w najwyższym domu. Zuzia mieszka w domu z trójkątnym dachem. W ostatnim domu mieszka Kuba. Napisz pod domkami imiona dzieci, które w nich mieszkają.

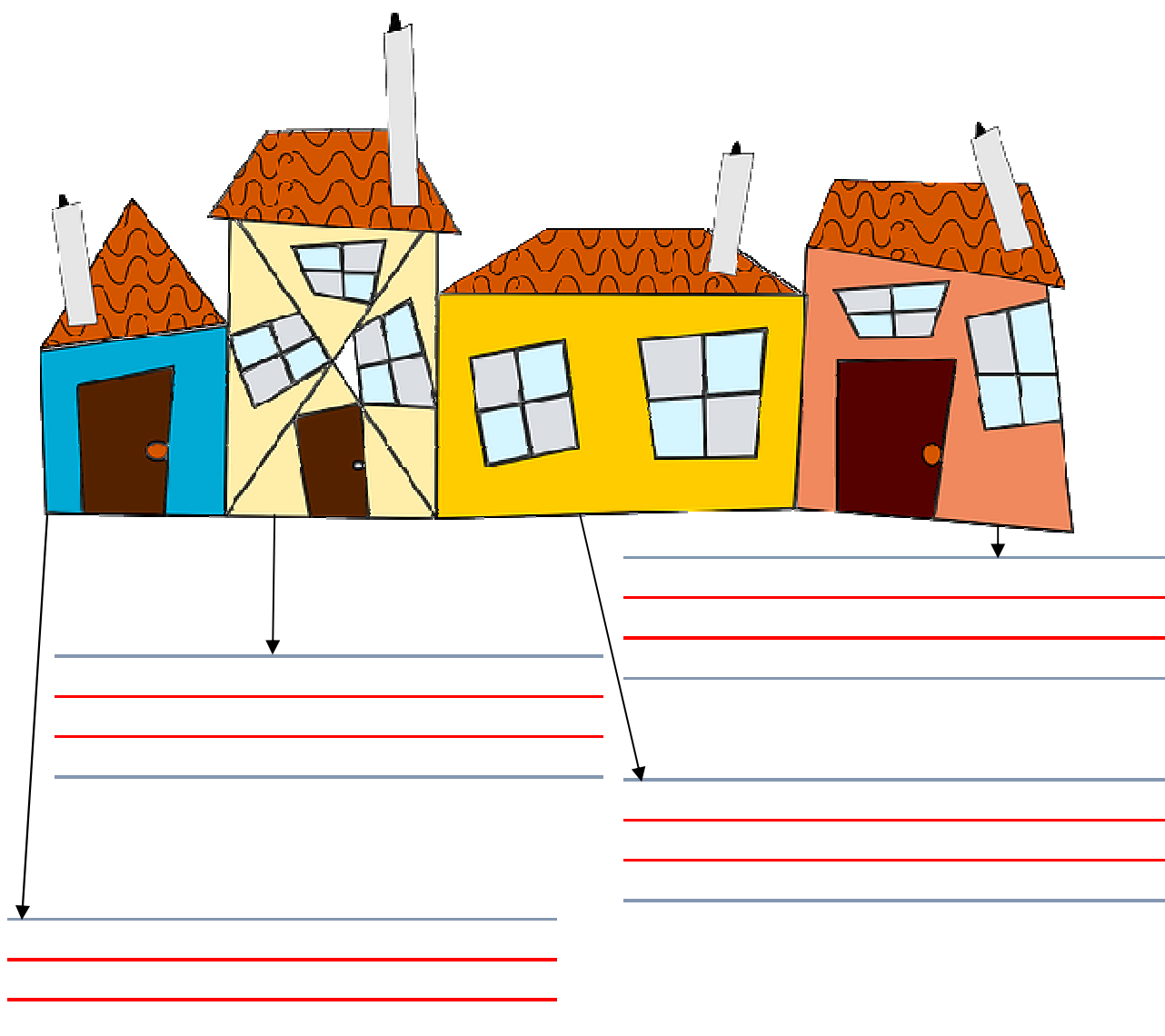

KAPITAŁ LUDZKI
NARODOWA STRATEGIA SPÓJNOŚCI

Człowiek - najlepsza inwestycja

UNIA EUROPEJSKA
EUROPEJSKI
FUNDUSZ SPOŁECZNY

