

Diagnoza wstępna - zadania dla ucznia

Imię i nazwisko:

Klasa:

Data:

Zadanie 1

Uzupełnij luki w zdaniach odpowiednim wyrazem:

Every summer I go with my family to the



This year we go there with my



She was a the past.



She is great. She can really well.



Last she gave me a fantastic.



..... book about

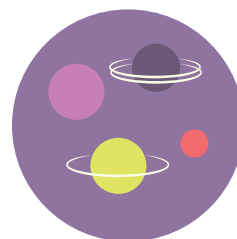

Today is a day,



so I stay at home in my

.....



. It's not a problem, but I can't wait for the

.....



Zadanie 2

Połącz linią pytania z odpowiedziami:

Do you like playing basketball?

How old is your sister?

What's the weather today?

How much is this game?

What time is it?

Can you ski well?

How many pupils are there in the classroom?

It's really cloudy and cold.

It's ten past five in the afternoon.

There are about 20.

It's 10 pounds.

Yes, I can.

No, I don't. I prefer volleyball.

She's 10.

Zadanie 3

Zakreśl prawidłową odpowiedź:

1. Jeśli chcemy wyjąć wtyczkę z komputera, która mocno tkwi w gniazdku, należy:

- a) mocno pociągnąć za wtyczkę
- b) poprosić o pomoc osobę dorosłą

2. Jeśli chcemy zapisać działania matematyczne w pliku na komputerze, powinniśmy skorzystać z:

- a) myszki
- b) odtwarzacza plików dźwiękowych
- c) klawiatury numerycznej

3. Jeśli chcę przeciągnąć wybrany element w inne miejsce na monitorze komputera, pomocna będzie mi:

- a) myszka
- b) klawiatura
- c) klawiatura numeryczna

4. W programie do edycji grafik, mogę:

- a) odsłuchać ulubionej piosenki
- b) odpisać na maila do kolegi
- c) narysować obrazek

